



Meerwaarde Dynam en Dynam-Reg voor de arbeidsmarktstatistieken

Colloquium Dynam-Reg - Dynamische benadering van de
Belgische en regionale arbeidsmarkt - 26 november 2019

Valérie Vander Stricht (IWEPS)

Meerwaarde Dynam en Dynam-Reg voor de arbeidsmarktstatistieken

1. Arbeidsmarkt – Vraag Aanbod - Woonplaats / plaats van tewerkstelling
2. Welke statistieken? Welke indicatoren ? Van de aanwerving tot de verhoging van de werkgelegenheidsgraad
3. Meting van de werkgelegenheidsevolutie – Meerwaarde van Dynam en Dynam-Reg

1.1 Arbeidsmarkt – Vraag en aanbod

Arbeidsaanbod



Woonplaats:
Gewest x
bijv. Wallonië

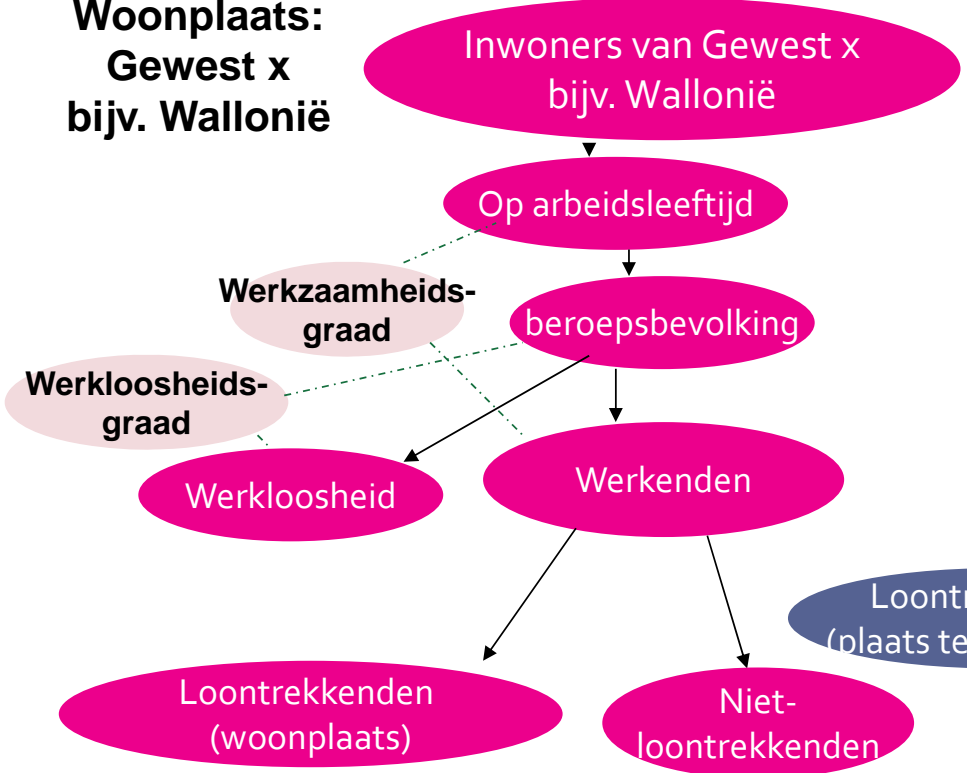

Arbeid = middel om in meerdere basisbehoeften te voorzien (in de zin van Max Neef) (bestaanszekerheid, participatie, creatie, bescherming, identiteit, begrip).

Arbeidsvraag

Plaats tewerkstelling:
Gewest x
bijv. Wallonië

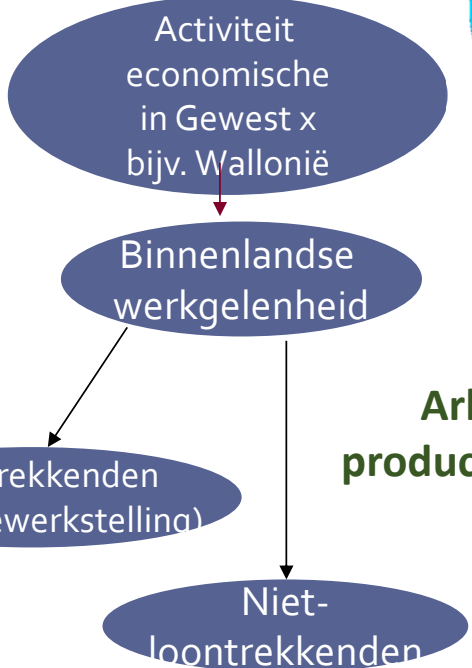

Arbeid = productiemiddel

1.2 Arbeidsmarkt – Woonplaats/Plaats van tewerkstelling

Arbeidsaanbod



Woonplaats:
Gewest x
bijv. Wallonië



Arbeidsvraag

Plaats tewerkstelling:
Gewest x
bijv. Wallonië

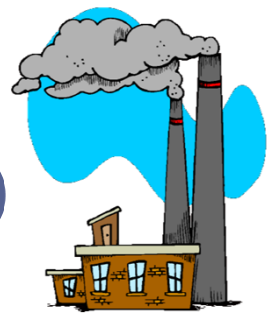

2.1 Welke statistieken ? Welke indicatoren ? - De vedettes

- Werkloosheidsgraad
- Werkgelegenheidsgraad (van 20-64 jarigen) – La star (EU2020, DPR wallonne,...)
- *De jobcreatie – De meest gemediatiseerde (jobs, jobs, jobs,...)*



« De regering stelt zich tot doel de werkzaamheidsgraad te verhogen, d.w.z. maken dat meer Waalse mannen en vrouwen deelnemen aan de arbeidsmarkt, en creatie van kwaliteitsvolle en duurzame jobs bevorderen. » (DPR 2019-2024, pag. 22)

Van aanwerving tot verhogen van werkzaamheidsgraad : Aanwerving → Jobcreatie ? →
Toename van de werkgelegenheid? → Toename van de werkende bevolking? →
Toename van de werkende bevolking 20-64 jaar? → Toename van de
werkzaamheidsgraad bij 20-64 jarigen ?

2.2 Welke statistieken? Welke indicatoren ? – Arbeidsaanbod

Toename van het aantal werkenden? → Toename van het aantal werkenden van 20-64 jaar ? → Toename werkzaamheidsgraad 20-64 jaar?

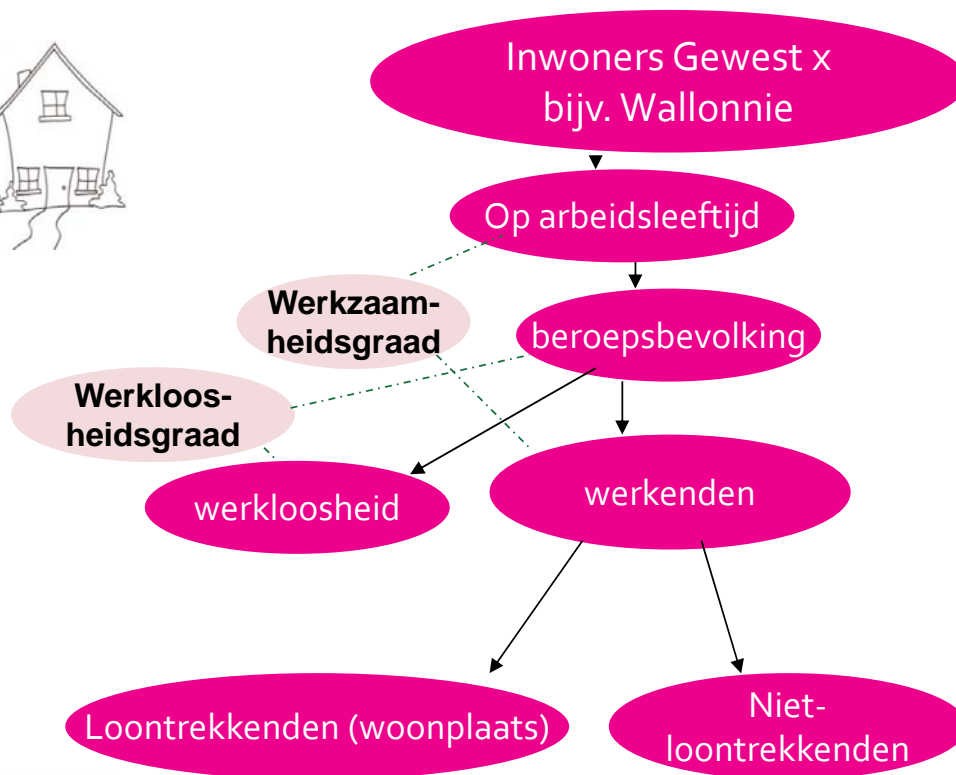

- **Enquete naar de arbeidskrachten (Statbel)**
- De Vlaamse Arbeidsrekeningen (Steunpunt Werk)
- Les Comptes de l'emploi wallon (IWEPS)
- Het Datawarehouse van de Kruispuntbank Sociale Zekerheid

Voor het aantal loontrekkenden (naar woonplaats):

- Beige brochure RSZ
- Groene brochure RSZ
- Sinds kort: Statwork - <https://rsz.be/statwork/nl>



2.2 Welke statistieken? Welke indicatoren? – Arbeidsaanbod

Werkzaamheidsgraad 20-64 jarigen

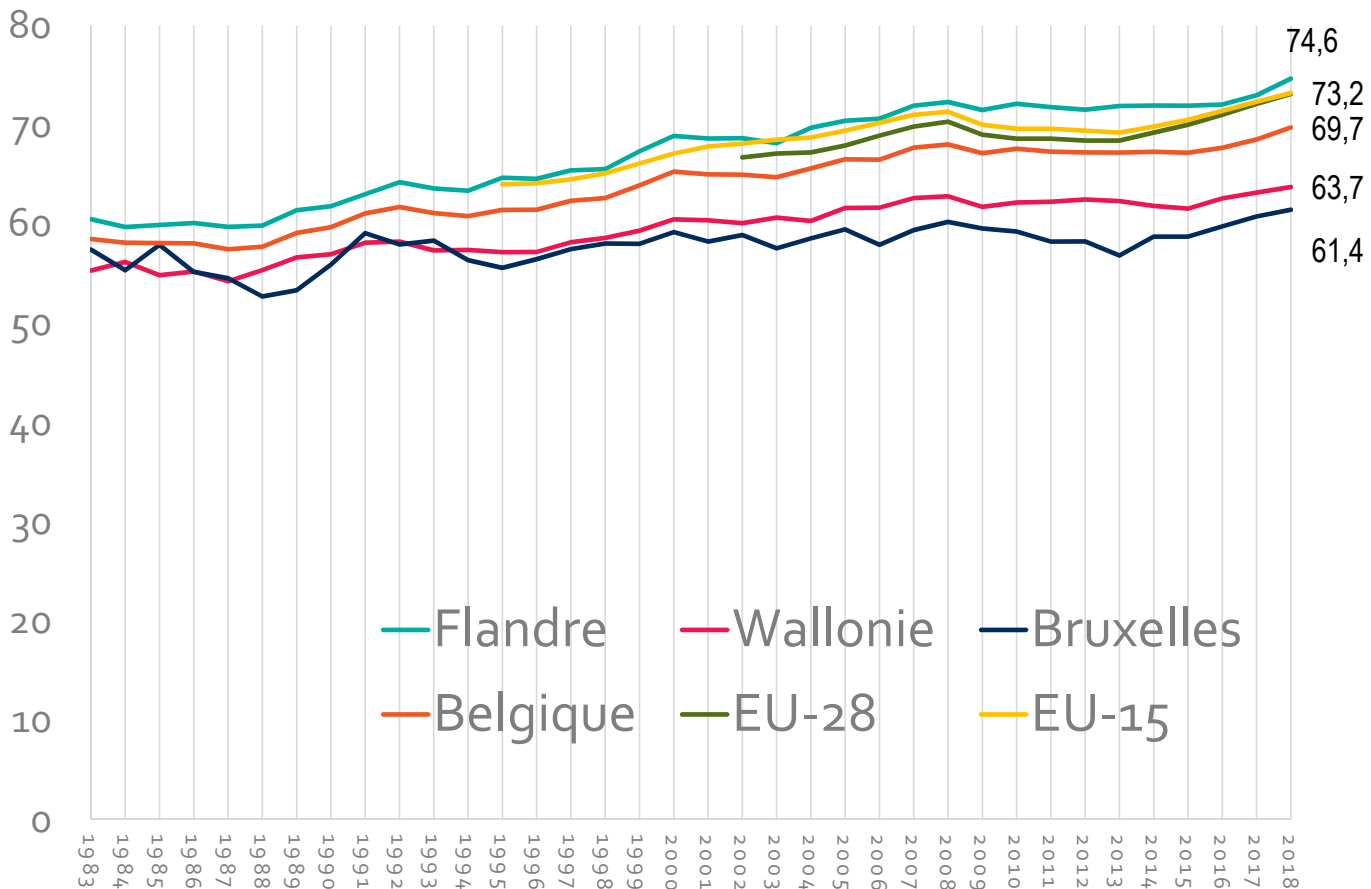

Sources :
 Statbel - Enquêtes sur les Forces de Travail ; Eurostat ; Steunpunt Werk.
 IWEPS – Chiffres-clés de la Wallonie – fiche L032

2.3 Welke statistieken? Welke indicatoren? – link werkenden / binnenlandse werkgelegenheid

Toename van de tewerkstelling? → Toename van het aantal werkenden? • De databank en de projecties van het **HERMREG-model** (Federaal Planbureau, IWEPS, BISA, Statistiek Vlaanderen)



- De databank en de projecties van het **HERMREG-model** (Federaal Planbureau, IWEPS, BISA, Statistiek Vlaanderen)
- De Vlaamse Arbeidsrekeningen (Steunpunt Werk)
- Les Comptes de l'emploi wallon (IWEPS)
- Het Datawarehouse van de Kruispuntbank Sociale Zekerheid

Voor de loontrekkenden:

- - databank van de RSZ

2.3 Welke Statistieken? Welke indicatoren? – link werkenden / Binnenlandse werkgelegenheid

Ramingen opgesteld in juli 2019, voor het jaar 2019, op basis van HERMREG-model IWEPS – Chiffres-clés de la Wallonie – Fiche L011

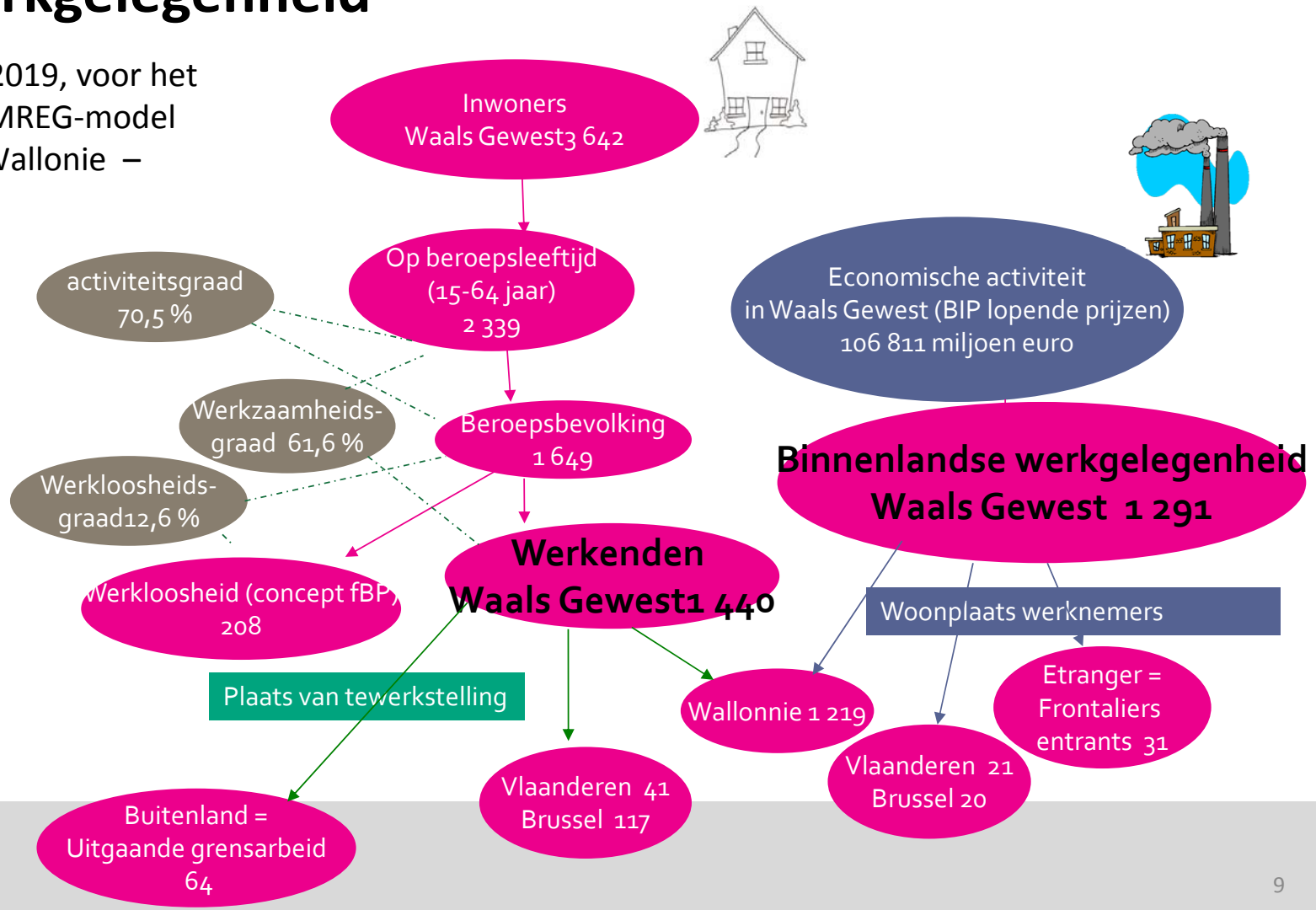

2.4 Welke Statistieken? Welke indicatoren? - Arbeidsvraag

Toename Werkgelegenheid?

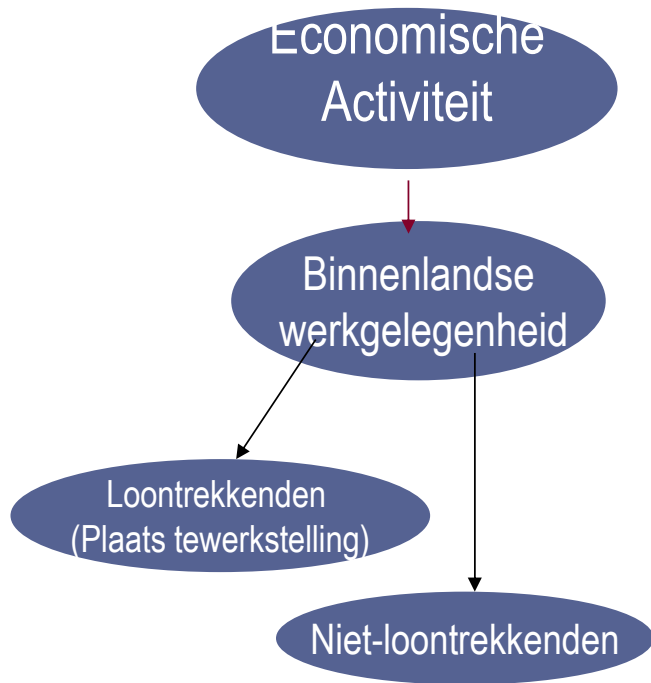

- De nationale en regionale rekeningen van het Instituut voor de Nationale Rekeningen (NIR)
- De databank en de projecties van het HERMREG-model (Federaal Planbureau, IWEPS, BISA, Statistiek Vlaanderen)
- De gegevens geraamd door IWEPS in het kader van de vooruitzichten in Tendances économiques
- De Vlaamse Arbeidsrekeningen (Steunpunt Werk)
- Les Comptes de l'emploi wallon (IWEPS)
- Voor het aantal loontrekkenden (plaats tewerkstelling) :
- Gele Brochure RSZ
- Dynam en Dynam-Reg

2.5 Welke Statistieken? Welke indicatoren? - Arbeidsvraag

Groeivoet van de binnenlandse werkgelegenheid

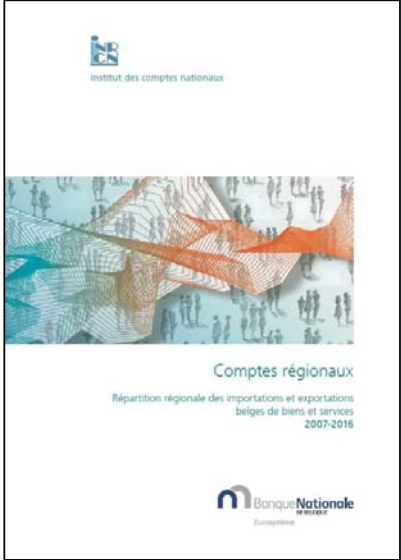
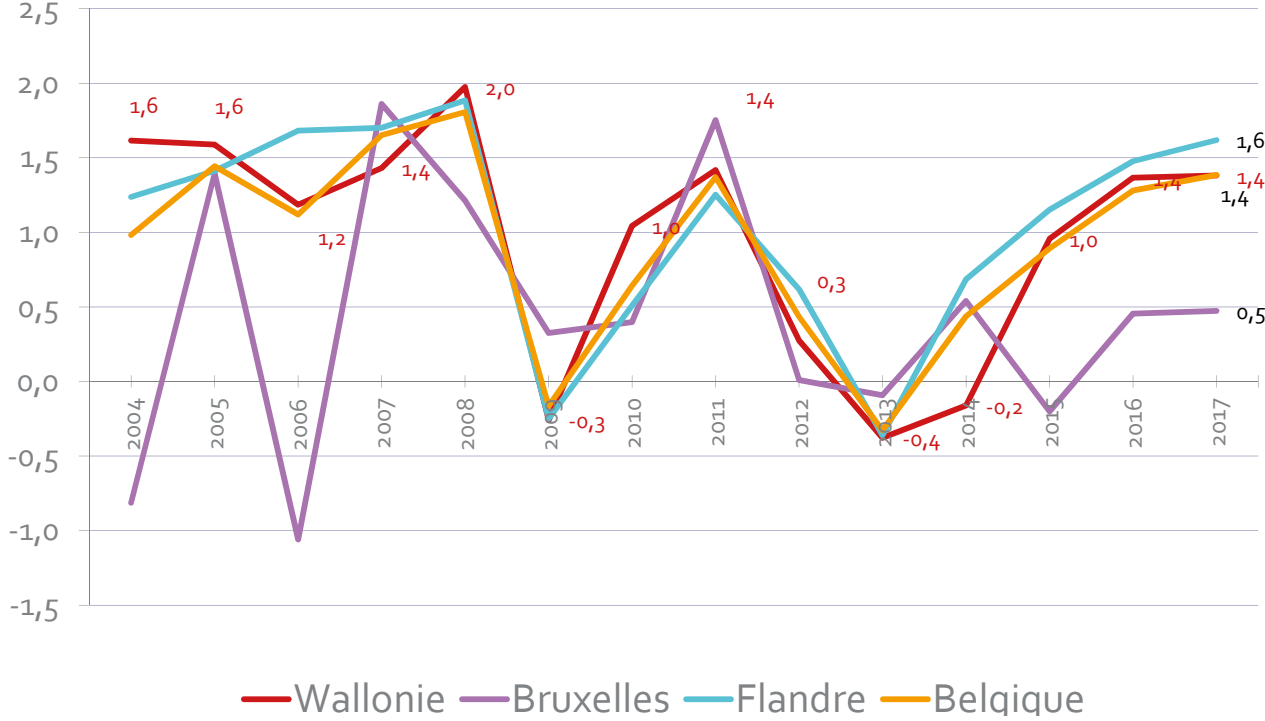

Sources:
 Institut des comptes nationaux (ICN),
 Comptes régionaux 2017, BNB, version
 février 2019;
 IWEPS – Chiffres-clés de la Wallonie –
 fiche L010

2.6 Welke Statistieken? Welke indicatoren? - Arbeidsvraag - bewegingen



Aanwerving → Jobcreatie? → Toename werkgelegenheid?

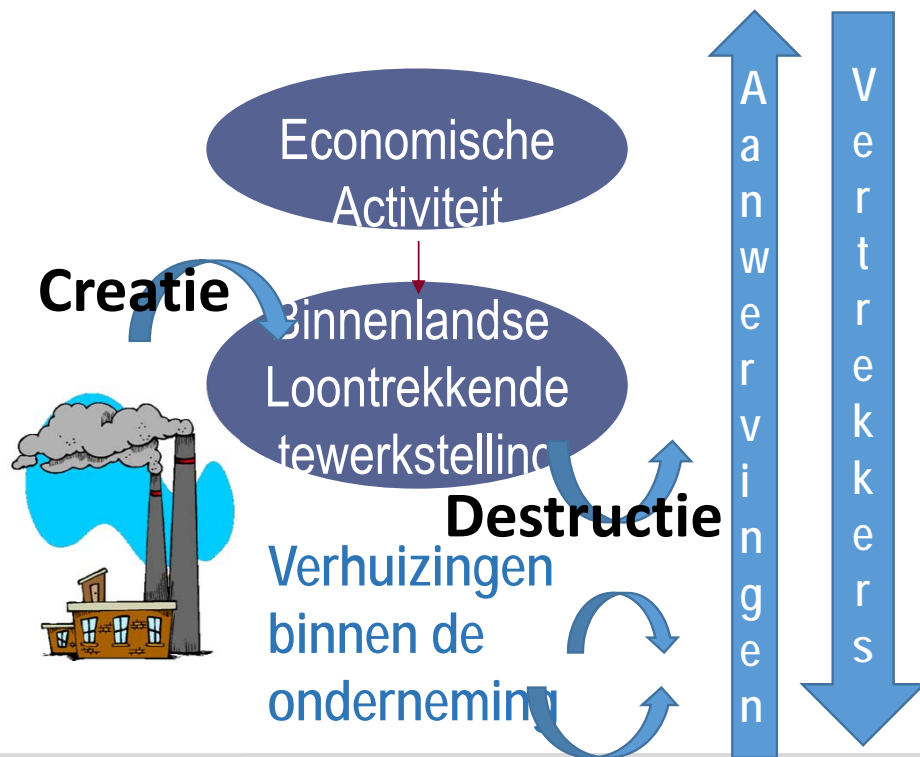

Dynam en Dynam-Reg

(RSZ - HIVA-KU Leuven- BISA - IWEPS

- Departement WSE van de Vlaamse overheid)

DYNAM

Publications Chiffres Méthode A propos de Dynam

Statistiques sur les dynamiques du marché de l'emploi belge

Dynam est un projet scientifique qui montre les mouvements sur le marché de l'emploi qui restent cachés derrière les statistiques. Ce projet s'articule autour de trois thèmes centraux:



2.6 Welke Statistieken? Welke indicatoren? - Arbeidsvraag - bewegingen

Werkgelegenheids- en werknemersdynamiek tussen 30 juin 2017 en 30 juin 2018 in Wallonie

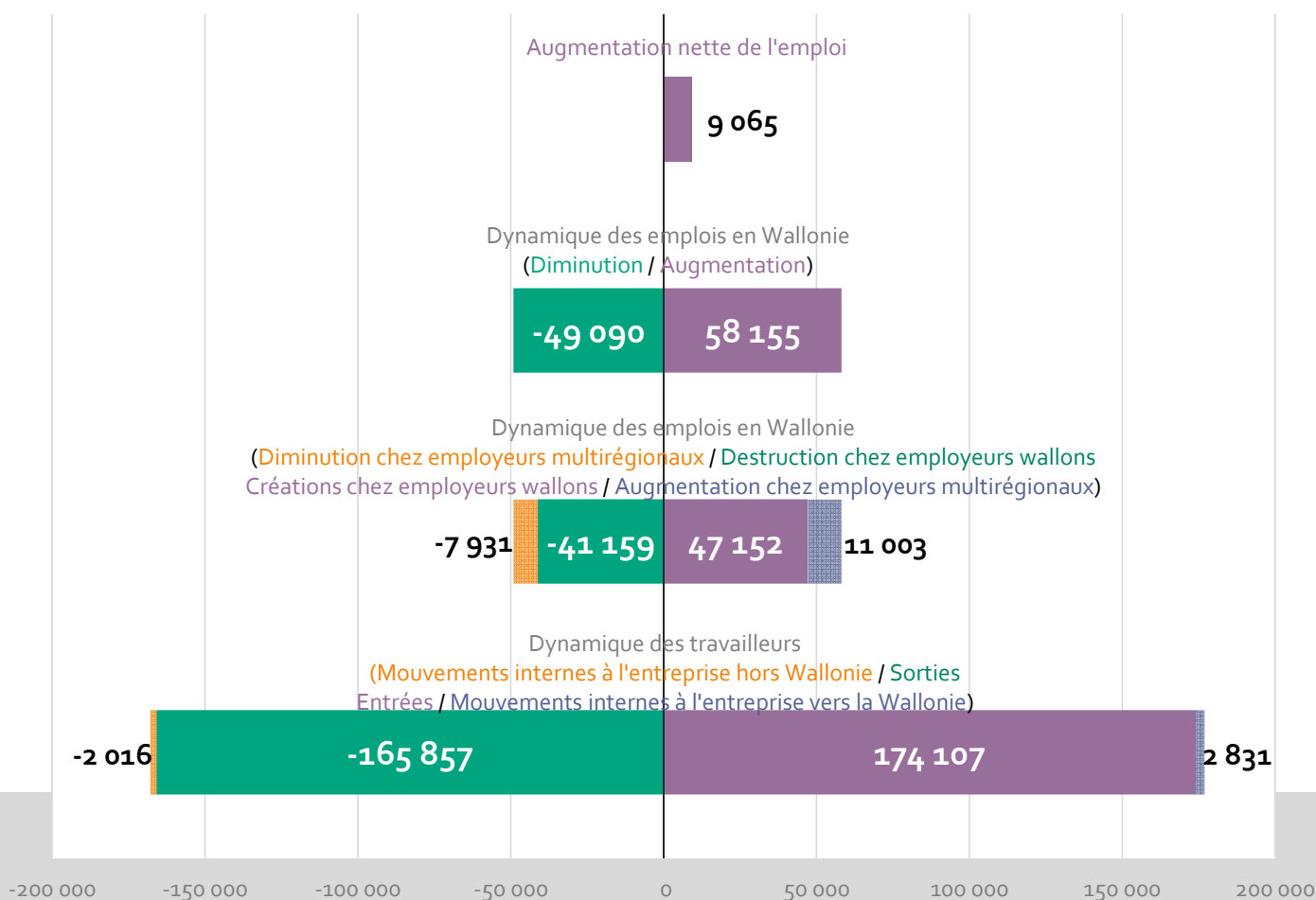

3.1 Meting van de werkgelegenheidsevolutie – Vergelijking van de bronnen

Evolutie van de binnenlandse werkgelegenheid in Wallonie in 2017



- Regionale rekeningen (NIR) (personen – totale werkgelegenheid)

2016 (jaarl. Gemidd.)	2017 (jaarl. Gemidd)	Evolutie
1.243.670	1.260.853	17.183

- IWEPS (in het kader van Tendances économiques) (personen – totale werkgelegenheid)

Methodes	Evolutie
Vergelijking van gemiddeldes 2016 2017	17.200
Binnen het jaar 2017	15.500
Tussen 30 juni 2016 en 2017	18.700

- Gele Brochure RSZ - Dynam-Reg (Arbeitsplaatsen)

30 juni 2016	30 juni 2017	Evolutie
1.034.080	1.053.837	19.757

En Dynam-Reg laat toe om de bewegingen verborgen achter deze evolutie te tonen...

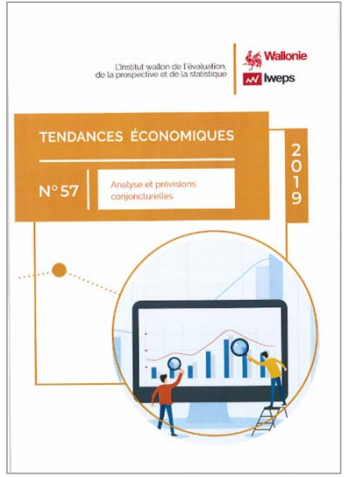

3.2 Meting van de werkgelegenheidsevolutie – Dynam-Reg



Werkgelegenheidsdynamiek tussen 2016 en 2017

Loontrekkende tewerkstelling Waals Gewest	
Situatie op 30 juni 2016	1.034.080
Situatie op 30 juni 2017	1.053.837
Nettowerkgelegenheidsevolutie Waals Gewest	19.757
Waarvan in Waalse monoregionale ondernemingen	15.751
Waarvan in Waalse vestigingen van multiregionale ondernemingen	4.006

Nettowerkgelegenheidsevolutie Waals Gewest	19.757
Bruto toename	66.304
Jobcreatie bij de uniregionale	52.943
Toename bij de multiregionale	13.361
Bruto Afname	-46.547
Jobdestructie bij de uniregionale	-37.192
Toename bij de multiregionale	-9.355



3.2 Meting van de werkgelegenheidsevolutie – Dynam-Reg

Werknemersdynamiek tussen 2016 en 2017

	Werknemers die qui sont/ont					Netto Evolutie werkgelegenheid
	Bleven binnen de onderneming*	Instromen in de onderneming	uitstromen uit de onderneming	Verschoven naar Waals Gewest	Verschoven uit Waals Gewest	
unireg. Waalse ondernemingen	592.037	121.854	106.103			15.751
Waalse vestigingen van multiregionale ondernemingen	(288.612)	51.334	49.351	4.582	2.559	4.006
Waalse tewerkstelling	(880.649)	173.188	155.454	4.582	2.559	19.757

3.2 Meting van de werkgelegenheidsevolutie – Dynam-Reg

Iceberg - Werkgelegenheids- en werknemersdynamiek tussen 30 jun 2016 en 30 jun 2017 in Wallonie

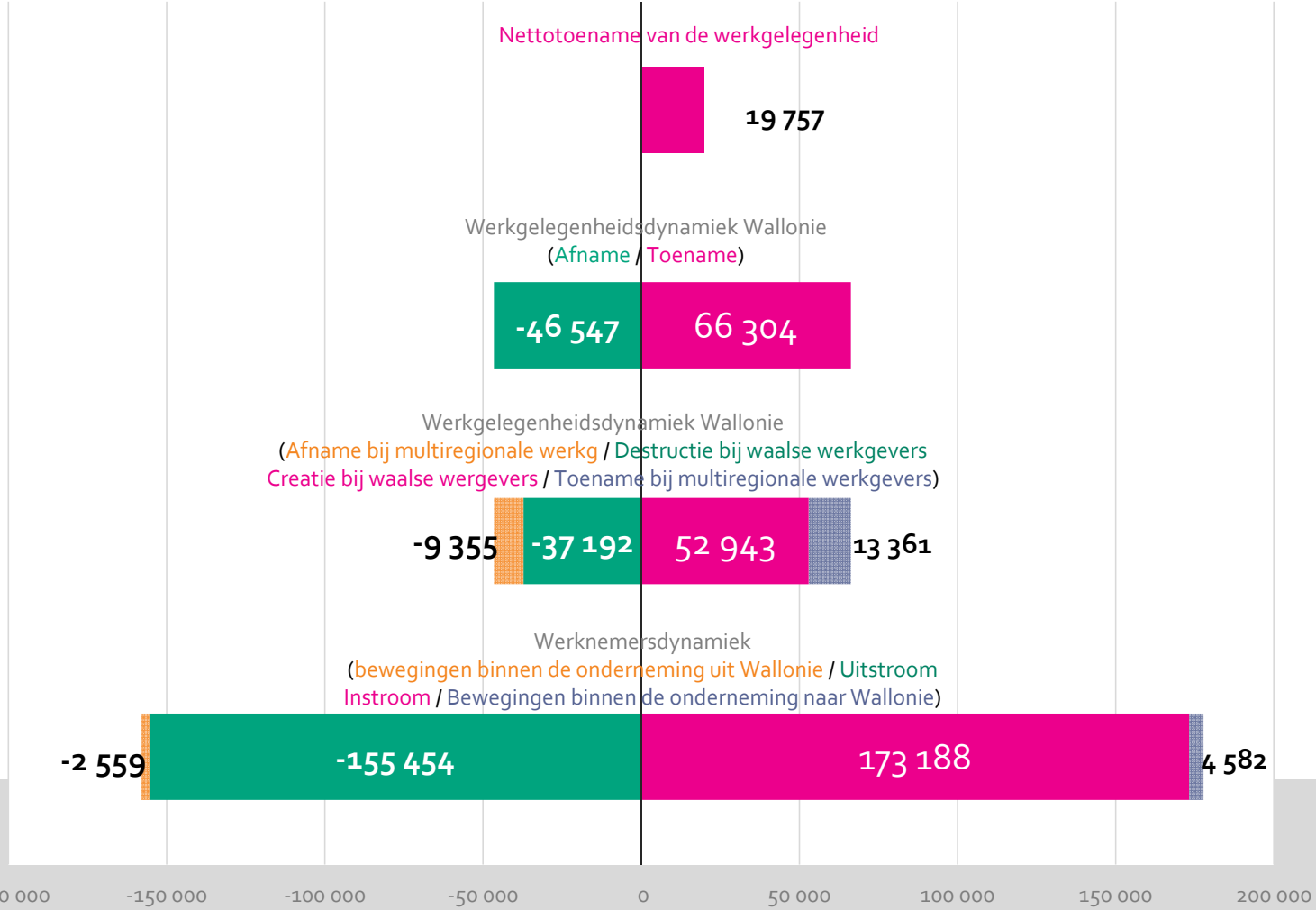

3.2 Meting van de werkgelegenheidsevolutie – Dynam-Reg

Iceberg - Werkgelegenheids- en werknemersdynamiek tussen 30 juni 2017 en 30 juni 2018 in Wallonie

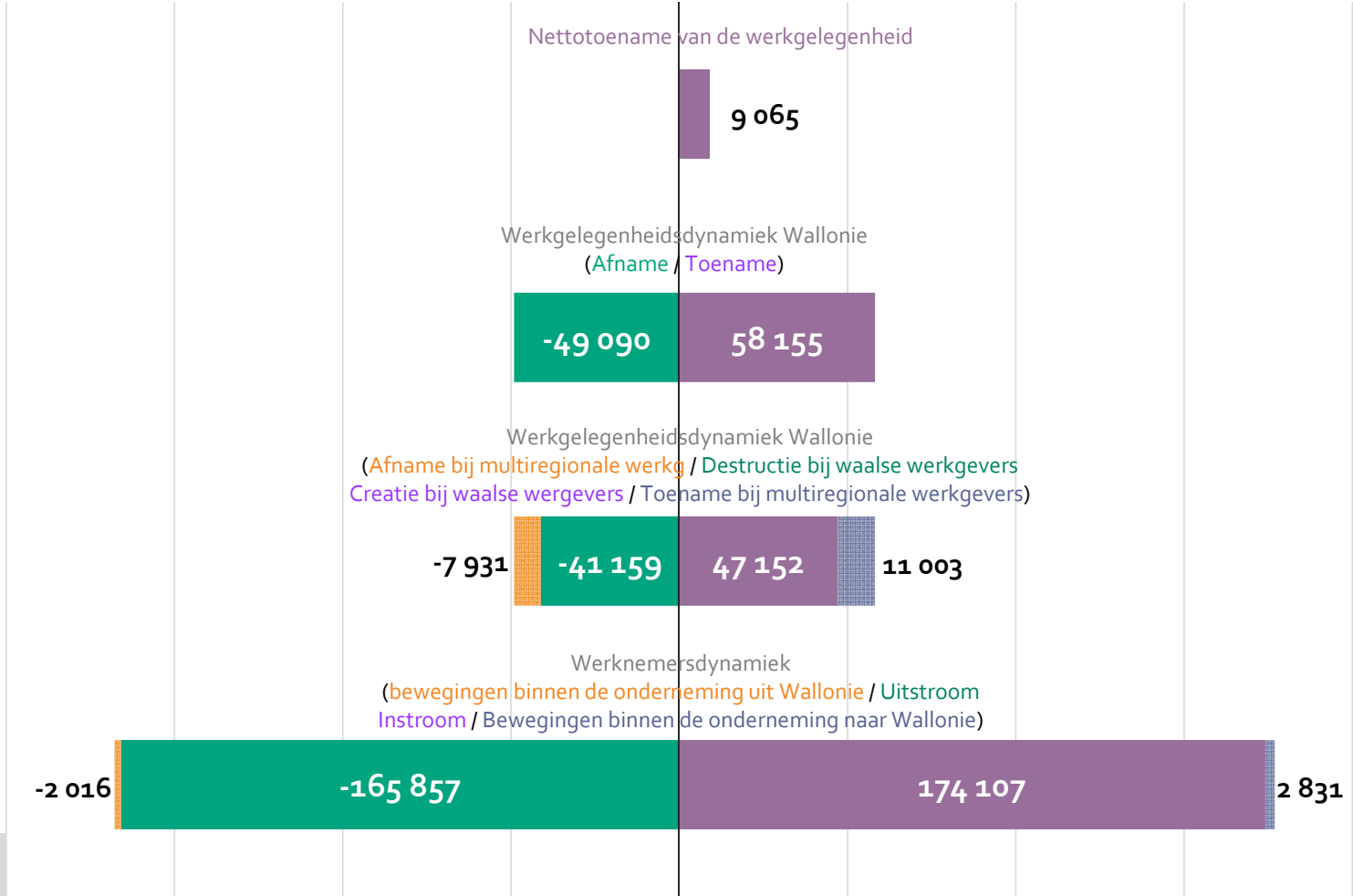

3.2 Meting van de werkgelegenheidsevolutie – Dynam-Reg – In het verzonken gedeelte van de ijsberg

Vergelijkn nettotoename, brutotoename en aanwervingen in Wallonie van 2014 tot 2018 (rechtse deel van de ijsberg)

	2014-2015	2015-2016	2016-2017	2017-2018
Netto-evolutie van tewerkstelling	6.251	15.892	19.757	9.065
Brutotoename van tewerkstelling	55.406	59.672	66.304	58.155
Waarvan creatie in de uniregionale ondern.	43.936	45.531	52.943	47.152
Aanwervingen	150.409	159.248	173.188	174.107
Inkomende verschuivingen	4.837	4.428	4.582	2.831

- Volume van de brutojobcreaties en aanwervingen veel groter dan nettotoename tewerkstelling
- Geen vaste verhoudening tussen nettotoename/ brutotoename/aanwervingen

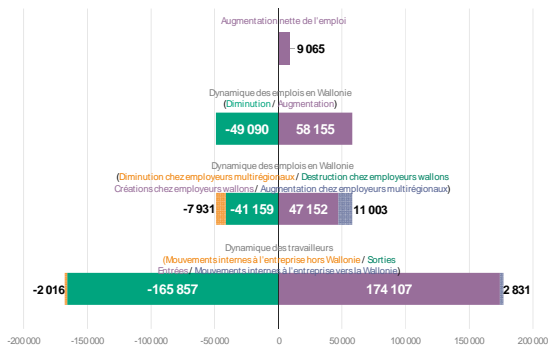

In het verzonken gedeelte van de ijsberg van de wergelegenheidsevolutie ... Nog veel te ontdekken met Dynam et Dynam-Reg

Dank voor uw aandacht

Contact: Valérie Vander Stricht, vva@iweps.be, tél: 081 46 84 51

